

# GICO/

## Presentación

/360prlvs<sup>®</sup>

SOLUCIONES GLOBALES  
EN PREVENCIÓN Y  
RECURSOS HUMANOS.

[www.gicosistemas.com](http://www.gicosistemas.com)

**GICO/**products<sup>®</sup> **GICO/**services<sup>®</sup>

# Índice

- Compañía
- Clientes
- Visión preventiva
- ¿Por qué informatizar la prevención?
- **GICO**/products®
- **GICO**/services®
- ¿Por qué informatizar con **GICO**/?
- Soluciones /360products®
  - Solución /360prl<sup>vs</sup>®

## Definición de empresa

GICO es una compañía especializada en:

- **Consultoría** de prevención (seguridad y salud en el trabajo), calidad, medio ambiente y recursos humanos.
- Diseño, desarrollo, comercialización, implantación y mantenimiento de **sistemas de información**, principalmente de prevención.

## Misión

**Rentabilizar económica y socialmente** la seguridad y salud en el trabajo, la calidad, el medio ambiente y la administración y gestión de personal en las empresas.

## Visión

Ser reconocidos como **consultora de referencia** en la implantación de **sistemas de información** en prevención, calidad, medio ambiente y recursos humanos y líderes en el diseño y desarrollo propio de **software de gestión en seguridad y salud en el trabajo**.

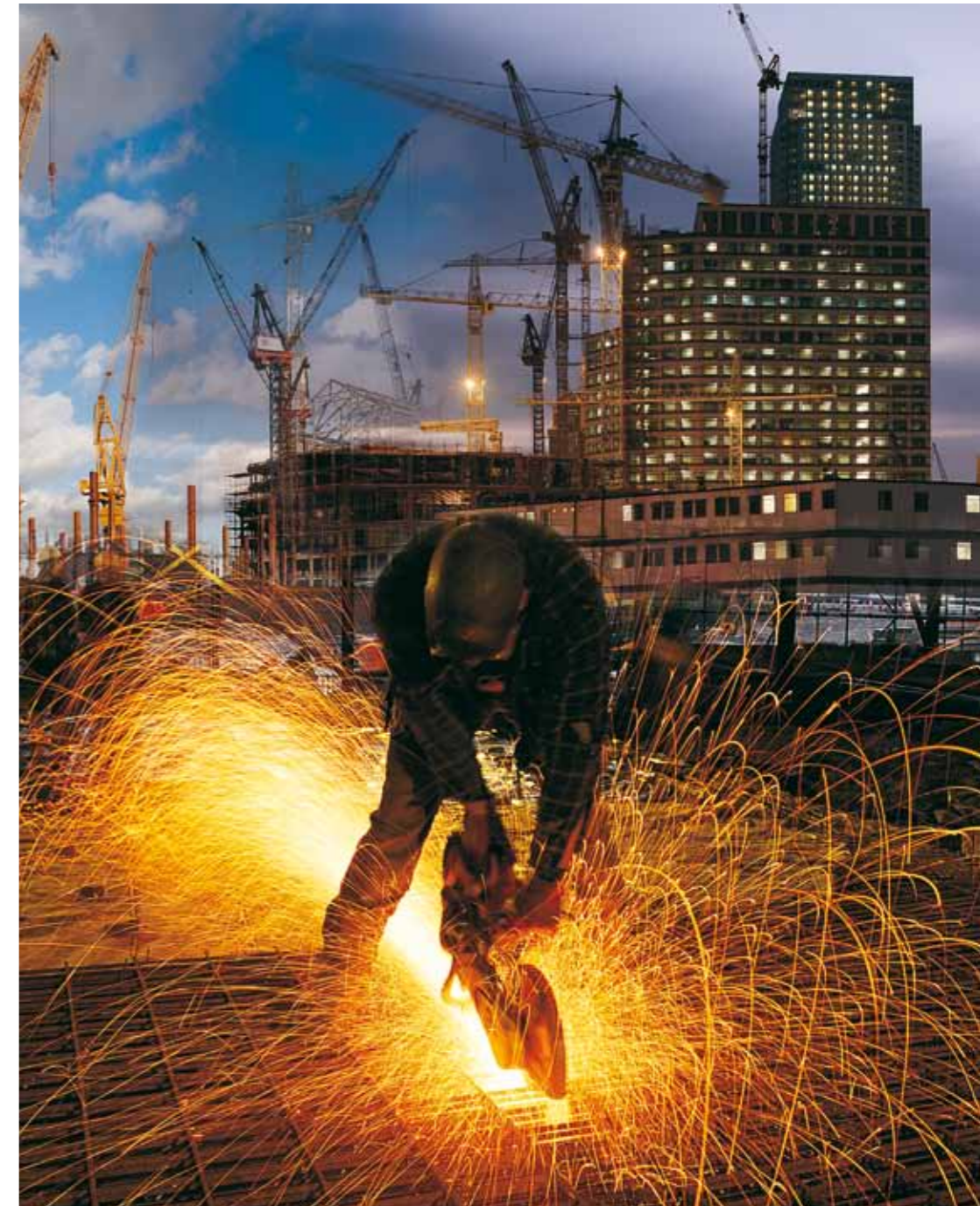

## Administración pública

---



AJUNTAMENT  
GIRONA



AYUNTAMIENTO  
TORREJON DE ARDOZ



AYUNTAMIENTO  
SAN SEBASTIÁN



GESTIÓN AMBIENTAL  
JUNTA CASTILLA-LA MANCHA

## Agricultura

---



FUTUR ECOLOGIC

## Comercio y distribución

---



ADIDAS



ALLIANCE HEALTHCARE



BERSHKA



BONPREU



CAPRABO



DIMODES - PIMKIE

Relación no exhaustiva de clientes actuales e históricos, a los que se han vendido productos o prestado servicios.

## Comercio y distribución



DISTRIBUCIONES  
MÉDICAS



GENERAL ÓPTICA



GRUPO FERRER  
INTERNACIONAL



INDITEX



INSOL TRATAMIENTOS  
DEL AGUA



INTERFRISA

LEFTIES

MASSIMO DUTTI



NIL

OYSHO

PULL AND BEAR



SDF IBERICA



STRADIVARIUS



SUBMINISTRAMENT A  
OBRES I TERRENYS



TAG  
MATERIAL HANDLING



TEMPE



TRISAL

UTERQUE

VISTA ÓPTICA

ZARA

Relación no exhaustiva de clientes actuales e históricos, a los que se han vendido productos o prestado servicios.

## Construcción

---



CONSTRUCCIONS  
BALDÓ



INSCLIMA



MIQUEL COSTA



PERFORACIONES Y  
VOLADURAS



PROTECCIONES  
DEL NORTE



VSS - AUXVYD

## Educación

---



MONDRAGON  
UNIBERTSITATEA



UNIVERSIDAD PÚBLICA  
DE NAVARRA

## Energía

---



AIGÜES TER LLOBREGAT

Relación no exhaustiva de clientes actuales e históricos, a los que se han vendido productos o prestado servicios.

## Industria



ABB POWER  
TECHNOLOGY



ADVANCED  
CUTTING TECH



ANTONIO PUIG



BERALMAR  
TECNOLOGIC



BIG DRUM IBÉRICA



BIOIBERICA



BOEHRINGER  
INGELHEIM



CEMENTOS MOLINS



CENTRAL  
DEL DOCUMENTO



DRAKA CABLES  
INDUSTRIAL

dynamobel

DYNAMOBEL

Escofet®

ESCOFET 1886



FEDERAL MOGUL



FRAPE BEHR



GDX AUTOMOTIVE  
IBÉRICA



GRIFOLL PRINT  
PROMOTIONS



GRIFOLS



GRUPO DAMM



GRUPO URIACH



GRUPO MAHOU  
SAN MIGUEL



INGETEAM ENERGY



LEVANTINA



LITOGRAFIA ROSES



MERCK

Relación no exhaustiva de clientes actuales e históricos, a los que se han vendido productos o prestado servicios.

## Industria



METAL WORK IBÉRICA



PRODUCTOS TUBULARES



PROPAMSA



PUIG CODINA



SCHNEIDER ELECTRIC ESPAÑA



SYNTHON HISPANIA



THE COLOMER GROUP



VALEO ESPAÑA



VELLUTS



VIDRALA

## Sanidad



CONSORCI HOSPITALARI DE VIC

CONSORCI HOSPITALARI DE VIC



CONSORCI SANITARI DEL MARESME

CONSORCI SANITARI DEL MARESME



Fundació Puigvert

FUNDACIÓ PUIGVERT



Serveis de Salut Integrats Baix Empordà

SERVEIS SALUT INTEGRATS BAIX EMPORDA



HOSPITAL DE SANT PAU



INSTITUT D'ASSISTÈNCIA SANITARIA



HOSPITAL DE L'ESPERIT SANT

Relación no exhaustiva de clientes actuales e históricos, a los que se han vendido productos o prestado servicios.

## Servicios, banca y seguros

---



CAIXA TARRAGONA



CAJAMAR



GRUPO GENERALI  
ESPAÑA



MUTUA MADRILEÑA



PLAYERS SPORT  
I GESTIÓ



SEGUROS LAGUN ARO



SOLMANÍA



UNNIM

## Transporte

---



RHENUS LOGISTICS

Relación no exhaustiva de clientes actuales e históricos, a los que se han vendido productos o prestado servicios.

- Las empresas consideran la prevención de riesgos como una **función residual** supeditada al resto de actividades empresariales.
- Los técnicos de prevención dedican gran parte de su jornada a la realización de **trabajos de tipo administrativo**.
- El grado de **integración efectiva** de la prevención de riesgos en las empresas es reducido. Sólo suele existir integración documental.
- **Las empresas no disponen de sistemas de información eficaces para la gestión y control de la prevención de riesgos.**
- La Administración basa el control del cumplimiento en documentos en lugar de en hechos.

## • **Objetivo**

Rentabilizar la prevención de riesgos económica y socialmente.

## • **Instrumentos**

Implantación de sistemas de información, integración efectiva de procesos y ejecución de actividades de prevención técnica real.



# ¿Por qué informatizar la prevención?

9/37

- Disponer de una herramienta de gestión acorde a la sociedad actual basada en las **tecnologías de la información**.
  - Normalizar, corporativizar y homogeneizar **la estructura organizativa y documental de la empresa**.
  - Disponer de un **sistema dinámico y adaptable** a las necesidades cambiantes de la organización.
  - Disponer de la capacidad de respuesta adecuada, rápida y eficaz a los requerimientos derivados de la **legislación de prevención**.
- **Optimizar y rentabilizar** la actividad preventiva desarrollada por la empresa, incrementando la **eficacia y eficiencia** de la funciones del departamento de prevención.
  - Fomentar la **participación** y facilitar la **formación** en prevención de todos los miembros de la organización.
  - **Descentralizar** la gestión de la prevención e **integrarla** en todos los niveles de la organización.
  - Permitir el acceso a los datos sólo a **personas autorizadas** y cumpliendo los requerimientos de seguridad aplicables en cada caso.

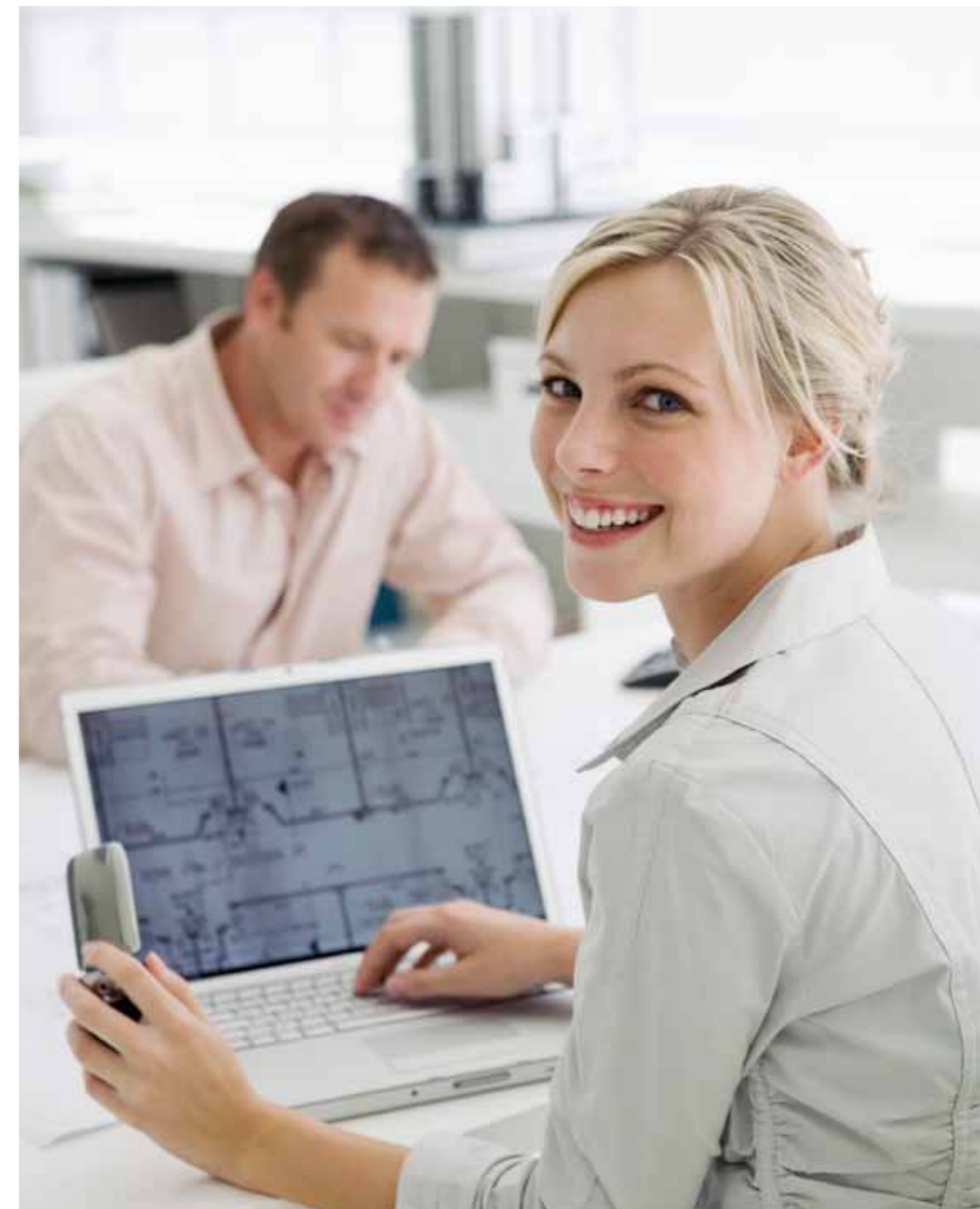

## Prevención

Sistema de información para la gestión integral de la seguridad y la salud en el trabajo.

**GICO/360prl<sup>TE</sup>**  
Especialidades técnicas  
**Seguridad, higiene y ergonomía-psicosociología.**



**GICO/360prl<sup>VS</sup>**  
Especialidad  
**Vigilancia de la salud.**



## Calidad y medio ambiente

Sistema de información para la gestión integral de calidad y medio ambiente.

NUEVO

**GICO/360ma<sup>®</sup>**  
**Medio ambiente.**



**GICO/360wp<sup>®</sup>**

**Portal Web** de descentralización y autogestión de procesos e información y formación de los **trabajadores** y coordinación de actividades empresariales con los **clientes** y **proveedores**.

## Principales servicios informáticos

**/services®**

### 4 Modalidades de instalación de las soluciones GICO

In-House, ASP-SaaS (hosting o housing) y Outsourcing.

**/informática®**

### Implantación informática

estándar y específica de las soluciones GICO (según necesidades del cliente)

**/documentación**

### Implantación documental

de las soluciones GICO (según necesidades del cliente).

**/360af®**

### Desarrollo de software de gestión específico (ERP)

sobre plataforma propia (según necesidades del cliente).

### Mantenimiento

correctivo y evolutivo de las soluciones GICO y soporte cliente.

## Esquema general del proceso de implantación:

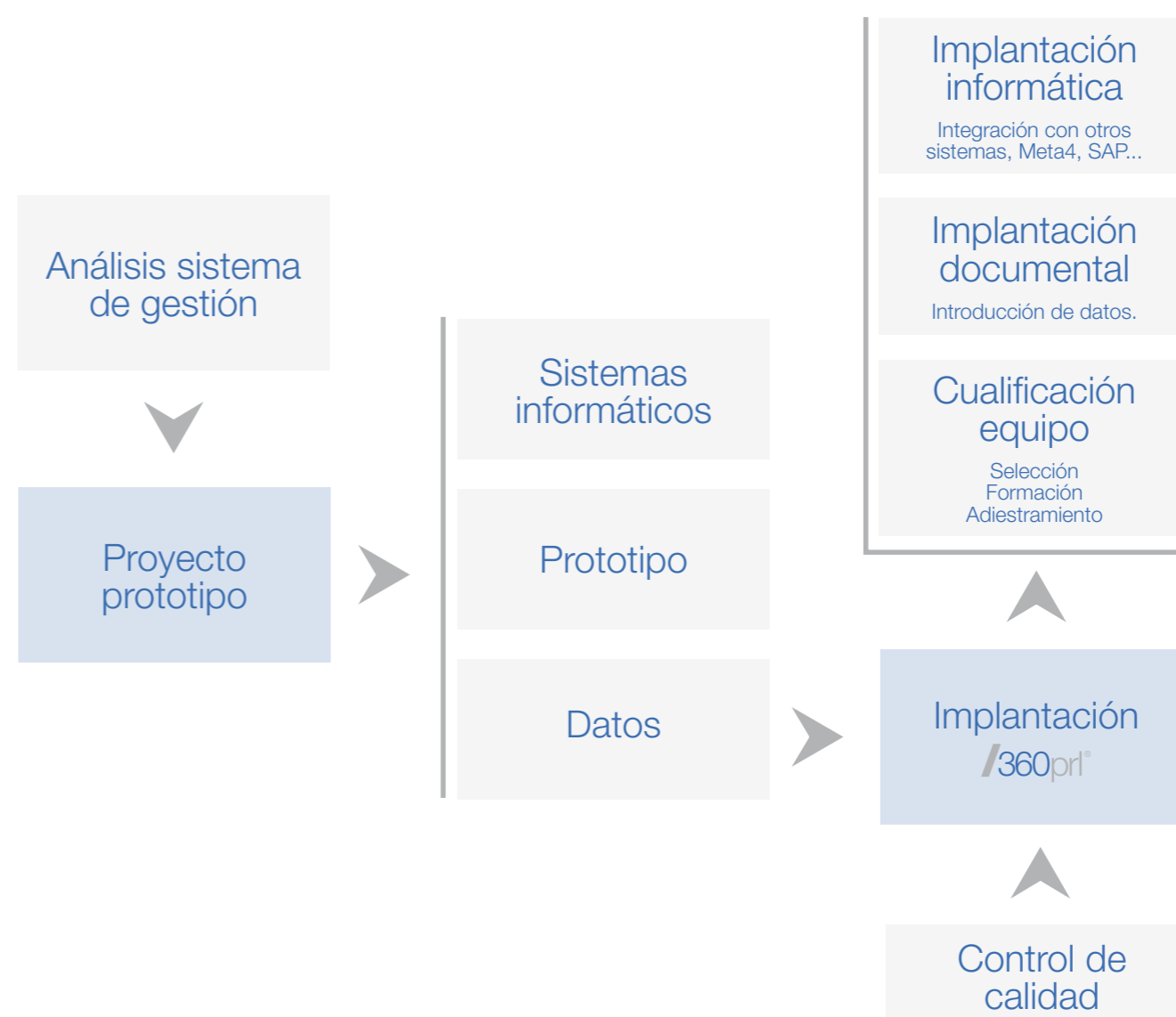

## Principales servicios consultoría

**Servicios profesionales** para la gestión integral de la **seguridad y la salud en el trabajo**, según legislación de aplicación y norma de referencia OHSAS 18001.

### /360prl<sup>CO</sup>®

#### Consultoría

- Implantación y auditoría periódica OHSAS 18001.
- Elaboración e implantación de cuadros de mano para la gestión directiva de la seguridad y salud en el trabajo.
- Outsourcing de las obligaciones legales de los Servicios de Prevención Próprios y Mancomunados (SPP y SPPM), según RD 337/2010
- Vistas de seguridad periódicas.

### /360prl<sup>FA</sup>®

#### Formación adaptada

Diseño, impartición y bonificación de formación adaptada al cliente; definición de las necesidades y los objetivos, construcción de las soluciones (cursos a medida) y evaluación de los resultados (extemporánea, periódica y continuada).

### /360prl<sup>SI</sup>®

#### Seguridad integral

Seguridad integral en las obras de construcción.

### /360prl<sup>SP</sup>®

#### Servicio de prevención

Servicios de asesoría varios: evaluaciones de riesgos, planes de emergencia, investigaciones de accidentes, representación de comités de seguridad y salud, etc.

### /360prl<sup>HP</sup>®

#### Homologación de proveedores y coordinación de actividades

Coodinación de actividades empresariales y homologación de proveedores.

### /360prl<sup>EE</sup>®

#### Estudios específicos

Estudios específicos higiénicos, ergonómicos y psicosociales.

Todos nuestros servicios de consultoría incorporan la explotación de los sistemas de información para la gestión integral de la seguridad y la salud en el trabajo, **GICO/360products**® tanto para uso de nuestros profesionales como acceso y la consulta por parte del cliente.

- Las soluciones **GICO/360products**<sup>®</sup> están a la **vanguardia tecnológica** de los sistemas informáticos de gestión de la información.
- Las soluciones **GICO/360products**<sup>®</sup> han sido desarrolladas por y para preventivistas abarcando la **gestión integral** de la prevención desde una metodología integradora y normalizada.
- La **fiabilidad** de las soluciones **GICO/360products**<sup>®</sup> está avalada por su implantación en importantes empresas.
- Las soluciones **GICO/360products**<sup>®</sup> pueden complementarse con **servicios de soporte e implantación informática y/o documental** diseñados a medida para cada cliente.
- Las soluciones **GICO/360products**<sup>®</sup> suponen una **ventaja comparativa respecto otros aplicativos existentes**, por los siguientes motivos:
  - Las **funcionalidades** son sustancialmente superiores a las de otros aplicativos, dado su alto grado de especialización en la materia.
  - Las soluciones **GICO/360products**<sup>®</sup> aseguran el **funcionamiento efectivo desde el primer momento**. No se requieren desarrollos específicos sujetos a procesos de “prueba-error” ni participación del cliente/consultor para su puesta en marcha.
  - La **instalación y puesta en marcha** de las soluciones **GICO/360products**<sup>®</sup> es **inmediata**. Sólo requieren su instalación, parametrización y customización básica.
- Las soluciones **GICO/360products**<sup>®</sup> se pueden **integrar con el resto de sistemas de información** generales y específicos de la empresa (SAP, Navision, Meta4, etc.).

## Tecnología

- **Acceso a la información desde cualquier punto.**

Las soluciones **GICO/360products®** han sido desarrolladas con la **tecnología ASP .NET de Microsoft**.

- Accesibilidad de las soluciones desde cualquier parte del mundo sin necesidad de instalación en los equipos “cliente”.
- Simplificación del mantenimiento de las soluciones; las actualizaciones únicamente se realizan en equipo “servidor”.



## Compatibilidad y conectividad

- **Simplificación de la gestión de datos.**

Las soluciones **GICO/360products®** son **compatibles con la mayoría de sistemas informáticos y “ERPs”** del mercado.



Las soluciones **GICO/360products®** han sido desarrolladas sobre una estructura de base de datos (alternativa), **Oracle** o **Microsoft SQL Server**. Ello permite unificar la administración de la información gestionada por las soluciones en el mismo motor de base de datos utilizado para el resto de información, aspecto el cual, a su vez, favorece y simplifica los procesos de instalación, implantación inicial, desarrollo de interfases y explotación global de datos.

## Medidas de protección de datos

- Las soluciones **GICO/360products®** incorporan **todas las medidas exigidas por la normativa vigente** para la adecuada protección de los datos de carácter personal.

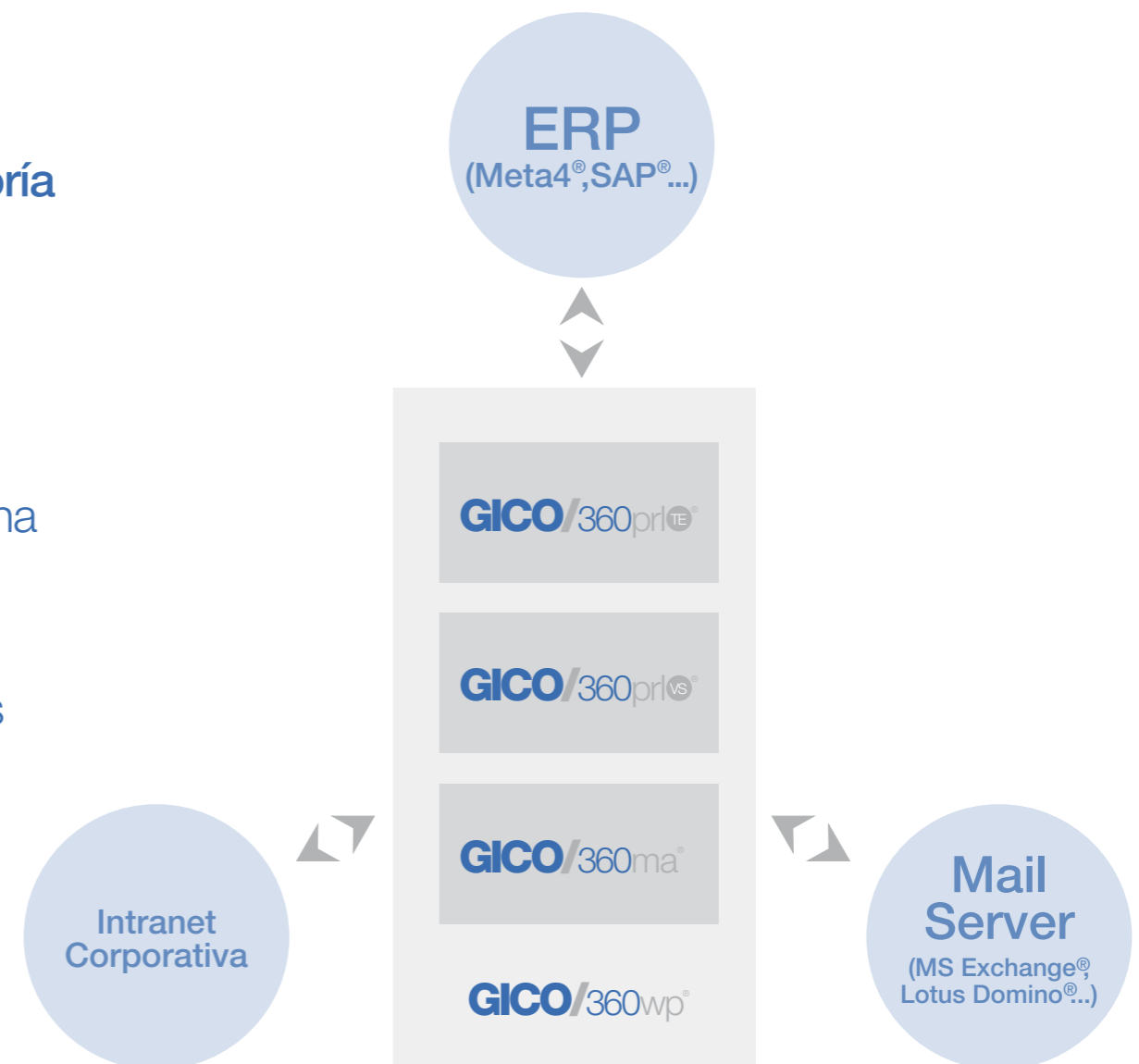

## Globalidad y modularidad

- **Visión global - acción puntual.**

Las soluciones **GICO/360products®** se han desarrollado con el objetivo de abarcar el ciclo global de seguridad y salud en el trabajo, y la igualdad y optimizar la administración documental derivada.

Las necesidades concretas se abordan mediante una **estructura modular** interrelacionada que garantiza la especialización de las soluciones ofrecidas y el tratamiento integrado de la información del sistema.

## Estandarización y flexibilidad

- **Máximo rendimiento desde el primer momento**

Las soluciones **GICO/360products®** son adaptables a la estructura, funcionalidad, cultura y forma de ser de cualquier empresa o entidad y garantizan la emisión y gestión documental con la línea corporativa definida por los técnicos responsables de área.

Las soluciones **GICO/360products®** parten de un **estándar que cubre entre el 80% y el 90% de las necesidades** en la materia de cualquier empresa o entidad.

- No se requiere análisis funcional ni diseño previo.
- No son necesarios desarrollos informáticos a medida.
- No existen fases de “prueba-error”; son soluciones contrastadas y en funcionamiento.
- Los costes y tiempos de entrada en funcionamiento se minimizan.

Las necesidades no cubiertas por el estándar (entre el 10% y el 20%) son satisfechas para cada cliente mediante un proyecto de implantación a medida de los requerimientos específicos solicitados.

## Metodología

- **De la administración a la gestión.**

Las soluciones **GICO/360products®** cubren el vacío existente en la gestión de la seguridad y salud en el trabajo, así como la administración de la organización documental en las áreas anteriores, mediante el diseño, desarrollo e implementación de una metodología de trabajo propia.

La metodología de las soluciones **GICO/360products®**, ágil y práctica, simplifica la gestión y el control de la información y facilita la **rentabilización de los técnicos responsables de área**.

## Utilidades

- Las soluciones **GICO/360products®** disponen de una amplia gama de utilidades para hacer más ágil y sencilla su utilización, entre las que destacan las siguientes:
  - Búsqueda simple o avanzada de registros.
  - Registro de históricos.
  - Sistema de alertas.
  - Sistema de control de aprobaciones y trazabilidad.
  - Gestión documental integrada.
  - Sistema de impresión compatible (Excel, Pdf, Word,...).
  - Parametrización de campos obligatorios por elemento.
  - Parametrización y desarrollo particular de informes y reports.
  - Ordenación en pantalla de las relaciones de registros.
  - Importación y carga de datos.
  - Ayuda integrada.
  - Etc.

## Presentación

- Las soluciones **GICO/360prl<sup>®</sup>** son el primer sistema de información de datos para la **gestión integral** de la seguridad y salud en el trabajo.
- Cumplimiento de **la legislación española y europea** en materia de prevención de riesgos laborales.
- Adaptación a los estándares de la **norma internacional** de referencia OSHAS 18001.
- Las soluciones **GICO/360prl<sup>®</sup>** están totalmente **integradas con el portal web (GICO/360wp<sup>®</sup>)** para la descentralización y autogestión de procesos e información y formación de los trabajadores y coordinación de actividades empresariales con los clientes y proveedores.
- **GICO/360prl<sup>®</sup>**, incluyen tres soluciones diferenciadas:
  - /360prl<sup>TE</sup><sup>®</sup>
  - /360prl<sup>VS</sup><sup>®</sup>
  - /360wp<sup>®</sup>



# GICO/

## Presentación

### /360prl<sup>VS</sup><sup>®</sup>

SOLUCIONES GLOBALES  
EN PREVENCIÓN Y  
RECURSOS HUMANOS.

[www.gicosistemas.com](http://www.gicosistemas.com)

**GICO/**products<sup>®</sup> **GICO/**services<sup>®</sup>

[www.gicosistemas.com](http://www.gicosistemas.com)

## Presentación (1/3)

- **GICO/360prl<sup>VS</sup>** es un subsistema de la solución global **GICO/360prl<sup>TE</sup>**, habiéndose diseñado específicamente al objeto de facilitar la gestión de la prevención de riesgos laborales para la especialidad de medicina del trabajo y con la finalidad de cubrir las necesidades de las Unidades Básicas Sanitarias (UBS).
- **GICO/360prl<sup>VS</sup>**, en tanto que es una solución complementaria a la principal, **GICO/360prl<sup>TE</sup>**, está totalmente integrada con ésta, por lo que requiere un mínimo de módulos funcionales de la solución principal **GICO/360prl<sup>TE</sup>** para su adecuado y correcto funcionamiento. Los módulos mínimos requeridos, son los siguientes:

- **M01/Sistema**
- **M02/Evaluación**
- **M03/Medidas**
- **M06/Información**
- **M08/Accidentes**
- **M09/Vigilancia**



## Presentación (2/3)

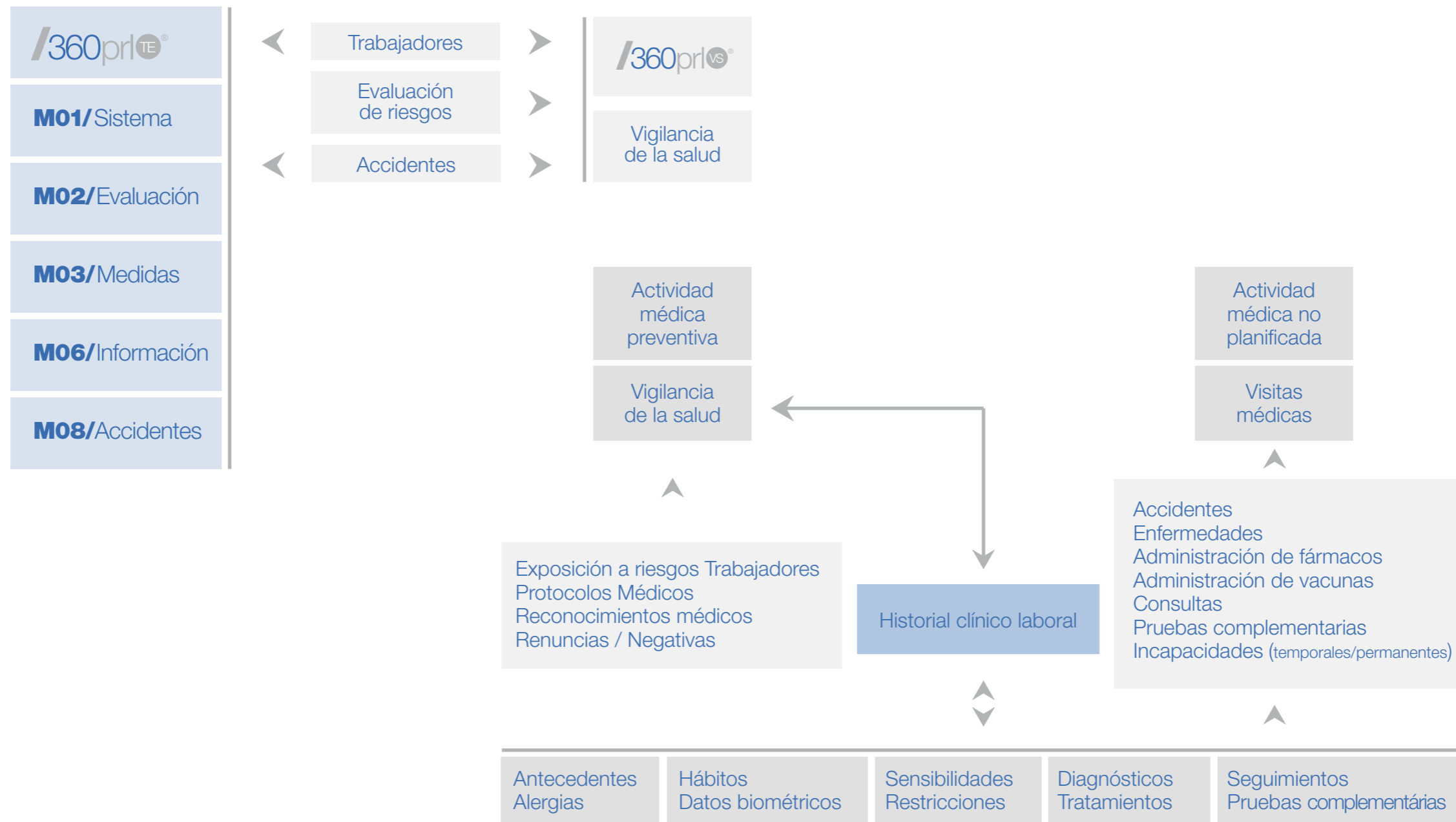

### Descripción

- Definición de los centros sanitarios, registro del personal sanitario y los pacientes.



## Funciones

- Definición de los **centros sanitarios**.
- Registro del **personal sanitario**.
- Registro de los **pacientes**.

## Utilidades

- Definición de los **centros sanitarios** para realizar las visitas médicas periódicas.
- Registro de los **datos del personal sanitario** con detalle de su centro habitual.
- Registro de los **datos básicos de los pacientes** con detalle de los puesto de trabajo, cargos, trabajos y tareas, máquinas y equipos, materiales y sustancias y EPI's que utiliza de forma actualizada.

## P Paciente / Sanitario

The image displays two screenshots of the GICO/360prl VS web application interface. The top screenshot shows the 'Pacientes: Alta - Modificación' form, which includes fields for patient identification (DNI, Tarjeta Sanitaria, N° Historia Clínica), personal details (Name, Surname, Address, Phone, Birth Date, Sex), and clinical information (Allergies, Habits, etc.). The bottom screenshot shows the 'Personal Sanitario: modificación' form, which includes fields for healthcare worker identification (DNI, Colegiado), personal details (Name, Surname, Address, Phone, Birth Date, Sex, Turn), and work-related information (Center Habitual, Start Date, End Date).

### Descripción

- **Gestión de los expedientes médicos por trabajador** mediante el registro de la información básica, la realización y el seguimiento de acciones sanitarias (vacunas, tratamientos, consultas, etc.) y la vigilancia de la salud periódica.

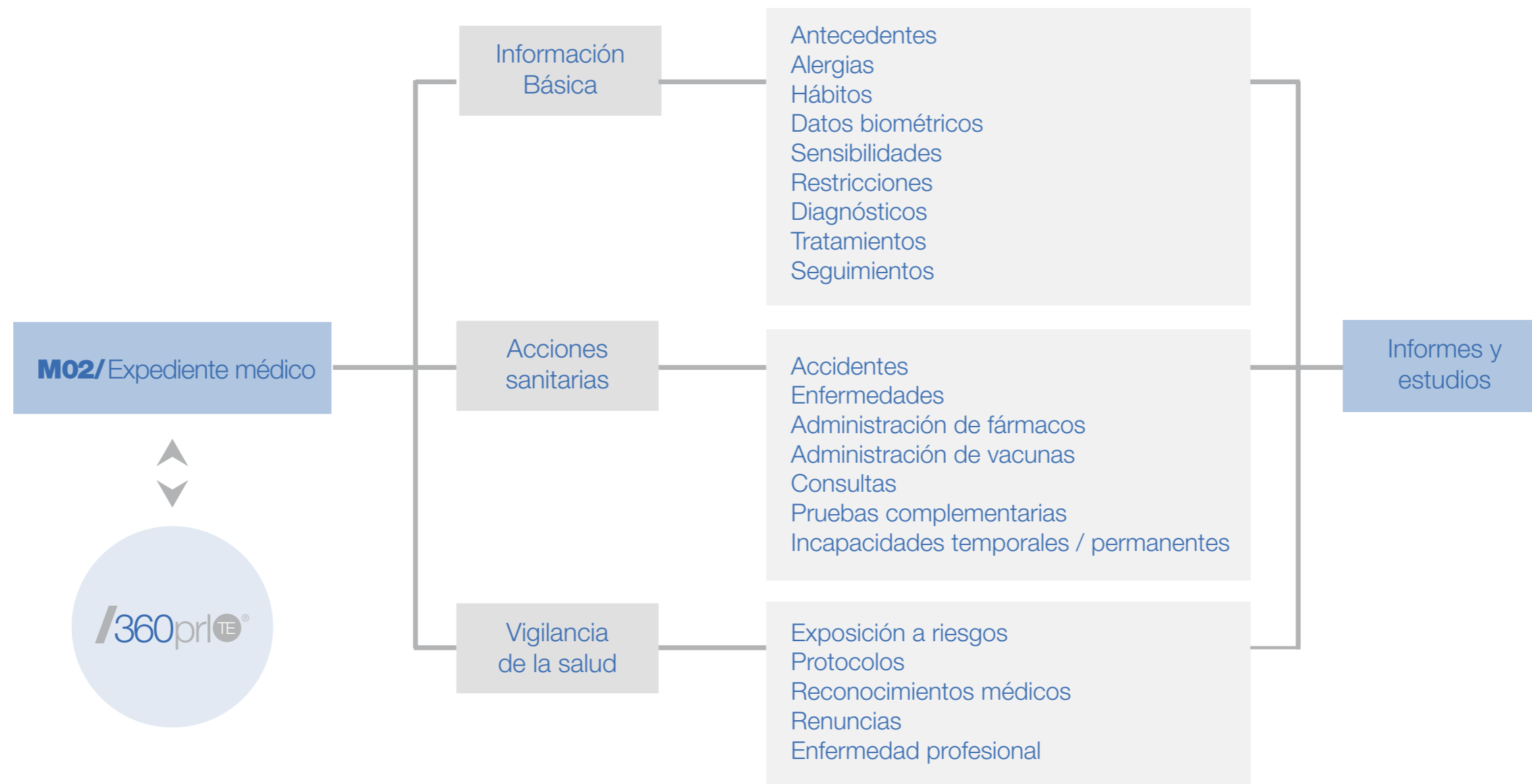

### Funciones (1/2)

- **Información Básica:**

- Antecedentes (personales, familiares, laborales, obstétricos y extralaborales).
- Alergias.
- Hábitos (alimentación, deporte, higiene del sueño, alcohol, tabaco, etc.).
- Datos biométricos (TAS, TAD, pulso, estatura, peso, IMC, etc.).
- Sensibilidades.
- Restricciones.
- Diagnósticos.
- Tratamientos.
- Seguimientos.

P Datos biométricos / Test de visión



### Funciones (2/2)

- **Acciones Sanitarias:**

- Visualización de investigaciones de accidentes.
- Enfermedades.
- IT's.
- Administración de vacunas.
- Administración de fármacos.
- Consultas.
- Pruebas complementarias  
(test visión, audiometría, espirometría, etc.).

- **Vigilancia de la salud:**

- Alta y parametrización de reconocimientos médicos por trabajador.
- Visualización y gestión de la exposición a riesgos del trabajador.
- Parametrización de protocolos médicos.
- Asociación de los protocolos a puestos de trabajo y/o tipos de riesgos.
- Integración de las evaluaciones de riesgos con los protocolos.
- Alta de renunciaciones / negativas.
- Registro de aptitud y restricciones por puesto de trabajo.
- Definición de recomendaciones medicas.

### Utilidades

- Posibilidad de registro de la información básica de los trabajadores en el **expediente médico actualizado**.
- Asignación de **reconocimientos médicos** a puestos y/o tipos de riesgos.
- **Actualización automática e instantánea de la exposición de riesgos** por trabajadores.
  - Incorporación del Catálogo Internacional de Enfermedades (**CIE-10**) para diagnósticos.
  - Acceso a **Vademecum**.
  - Incorporación de los **protocolos de vigilancia sanitaria específica** de los trabajadores.

### Descripción

- Permite realizar la Gestión administrativa de convocatorias de visitas médicas periódicas, así como la gestión de alertas automáticas.



## Funciones

- Gestión de **alertas**.
- Gestión de **agenda médica**:
  - Visitas programadas.
  - Nuevas visita.
  - Visitas pendientes de programar.
  - Generación de visitas automáticas.
- Gestión de **visitas planificadas**.

## Utilidades

- Sistema de **alertas automáticas** para las **revisiones** derivadas de las visitas médicas y la vigilancia de la salud (p.ej. : alta / baja trabajador, nuevo riesgos o modificación, etc.)
- **Agenda** para la gestión de las **visitas médicas periódicas**, coordinada con la actividad desarrollada por la empresa.
- **Gestión de las convocatorias y renunciaciones** de visitas médicas periódicas.
- **Convocatoria automática de trabajadores a las visitas médicas** correspondientes a través del **correo electrónico**.
- **Propuestas automáticas de visitas médicas periódicas** (p.e. : revisiones médicas, vacunas, seguimientos, etc.)
- **Gestión de visitas médicas planificadas** por fecha, hora, médico, empresa, estado, paciente y centro sanitario.

## P Agenda

Selec.	Paciente	Empresa	Tipo	Próxima	Fecha Visita	Hora Visita
<input type="checkbox"/>	CARLOS CAMPOS (*) MARTINEZ	GICO SISTEMAS DE GESTIÓN, S.L.	Prueba Complementaria ACUMETRIA	01-01-2011		
<input type="checkbox"/>	CARLOS CAMPOS (*) MARTINEZ	GICO SISTEMAS DE GESTIÓN, S.L.	Prueba Complementaria ORISA	01-01-2011		
<input type="checkbox"/>	CARLOS CAMPOS (*) MARTINEZ	GICO SISTEMAS DE GESTIÓN, S.L.	Prueba Complementaria OTOSCOPIA	01-01-2011		
<input type="checkbox"/>	JOSÉ MANUEL MATEO GARCÍA	GICO SISTEMAS DE GESTIÓN, S.L.	Trabajador:REVISIÓN RICAL			
<input type="checkbox"/>	SONIA SÁNCHEZ SALGADO	GICO SISTEMAS DE GESTIÓN, S.L.	Trabajador:REVISIÓN RICAL			
<input type="checkbox"/>	CARLOS CAMPOS	GICO SISTEMAS DE	Trabajador:REVISIÓN			

### Descripción

- **Gestión de los datos obtenidos a través de las acciones sanitarias y revisiones médicas**, así como la elaboración de **estudios epidemiológicos específicos**.

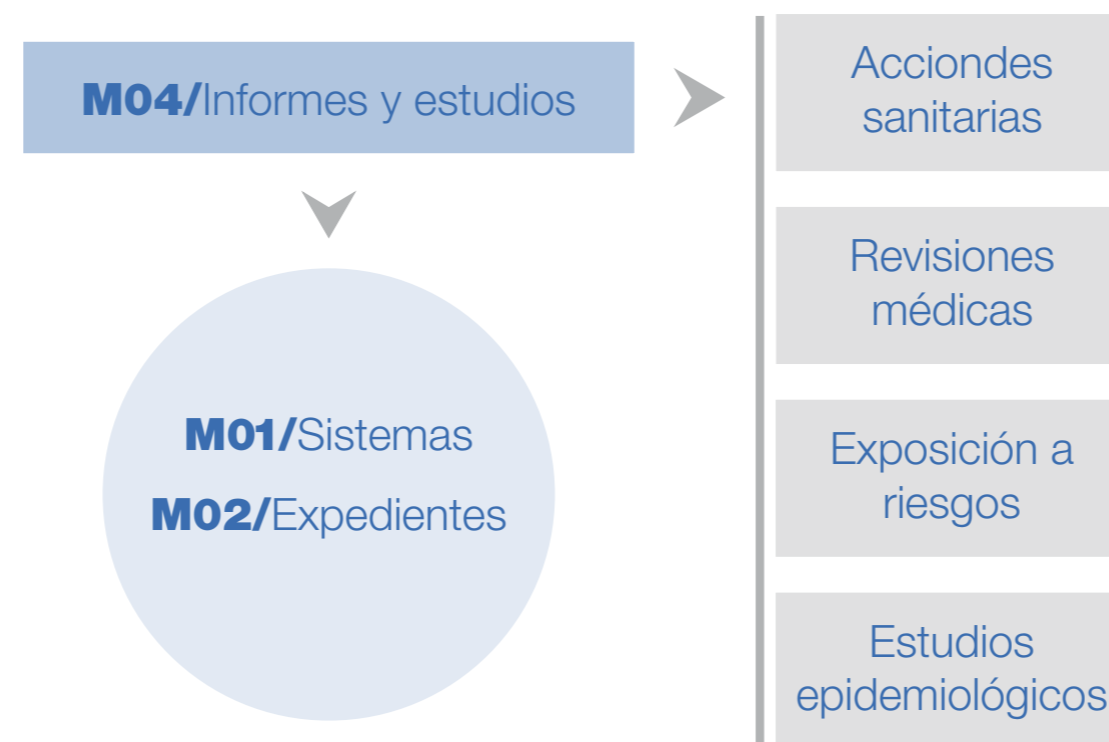

## Funciones

- Relación de **acciones sanitarias**.
- Relación de **revisiones médicas**.
- Relación de **exposiciones a riesgos**.
- **Estudios epidemiológicos** (\*)

(\*) Las funcionalidades y los informes serán específicos según las necesidades del cliente.

## Utilidades

- Permite obtener **listados actualizados de todas las acciones sanitarias y revisiones médicas** realizadas de todos los pacientes gestionados.
- Permite obtener listados actualizados mediante la identificación y evaluación de riesgos de la **exposición a riesgos de todos los pacientes**.
- **Elaboración de estudios epidemiológicos específicos**, según las necesidades del cliente, por todos los datos introducidos y registrados en el expediente médico.

### P Relación exposiciones a riesgos

The screenshot shows the GICO/360prl VS web application interface. The top navigation bar includes 'Sistema', 'Expedientes Médicos', 'Planificación', 'Informes y Estudios', 'Carga Datos Externos', 'Administración', 'P&T', and 'Salir'. The main content area features a 'Búsqueda SIMPLE' section with input fields for 'Denominación' and 'Co.'. Below this is a table titled 'Exposiciones : Selección' with the following columns: Co., IIF, Nombre, Tipo Riesgo, Magnitud, Alta, and Baja. The table contains 14 rows of data representing patient exposures to risks.

Co.	IIF	Nombre	Tipo Riesgo	Magnitud	Alta	Baja
0102	45632457C	JOSÉ MANUEL MATEO GARCÍA	CAIDA DE PERSONAS AL MISMO NIVEL	ACEPTABLE	01-01-2010	
0108	45632457C	JOSÉ MANUEL MATEO GARCÍA	PIRADAS SOBRE OBJETOS	ACEPTABLE	01-01-2010	
0102	45632457C	JOSÉ MANUEL MATEO GARCÍA	CAIDA DE PERSONAS AL MISMO NIVEL	ACEPTABLE	01-01-2010	
0108	45632457C	JOSÉ MANUEL MATEO GARCÍA	PIRADAS SOBRE OBJETOS	ACEPTABLE	01-01-2010	
0102	43678543W	SONIA SÁNCHEZ SALGADO	CAIDA DE PERSONAS AL MISMO NIVEL	ACEPTABLE	01-01-2010	
0108	43678543W	SONIA SÁNCHEZ SALGADO	PIRADAS SOBRE OBJETOS	ACEPTABLE	01-01-2010	
0102	43678543W	SONIA SÁNCHEZ SALGADO	CAIDA DE PERSONAS AL MISMO NIVEL	ACEPTABLE	01-01-2010	
0108	43678543W	SONIA SÁNCHEZ SALGADO	PIRADAS SOBRE OBJETOS	ACEPTABLE	01-01-2010	
0101	34578657C	CARLOS CAMPOS (*) MARTÍNEZ	CAIDA DE PERSONAS A DISTINTO NIVEL	POSIBLE	01-01-2010	
0102	34578657C	CARLOS CAMPOS (*) MARTÍNEZ	CAIDA DE PERSONAS AL MISMO NIVEL	ACEPTABLE	01-01-2010	
0104	34578657C	CARLOS CAMPOS (*) MARTÍNEZ	CAIDA DE OBJETOS EN MANIPULACIÓN	ACEPTABLE	01-01-2010	
0108	34578657C	CARLOS CAMPOS (*) MARTÍNEZ	PIRADAS SOBRE OBJETOS	ACEPTABLE	01-01-2010	

### Descripción

- Permite la **importación de datos automáticamente** de laboratorios y aparatología médica.

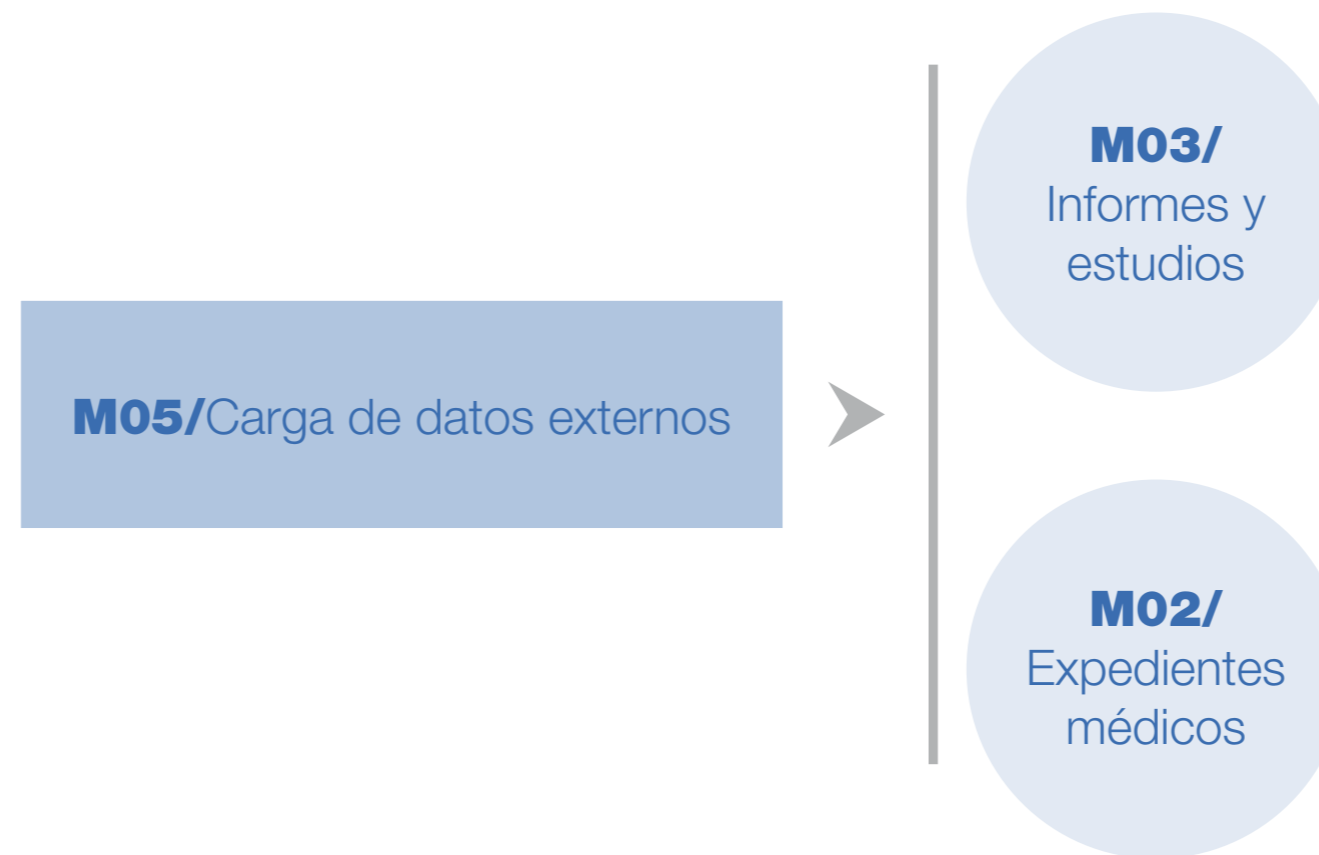

### Funciones

- Pruebas complementarias(\*):
  - Análisis.
  - Audiometría.

(\*) La carga de datos será específica según las necesidades del cliente.

### Utilidades

- **Importación automática** de datos específicos de **laboratorios**.
- Permite diseñar interfases específicos para la **importación de datos automáticamente de las pruebas médicas realizada por aparatología**.

### Descripción

- Definición de perfiles de accesos, gestión de usuarios, auditoria de pantallas e informes y gestión de alertas.

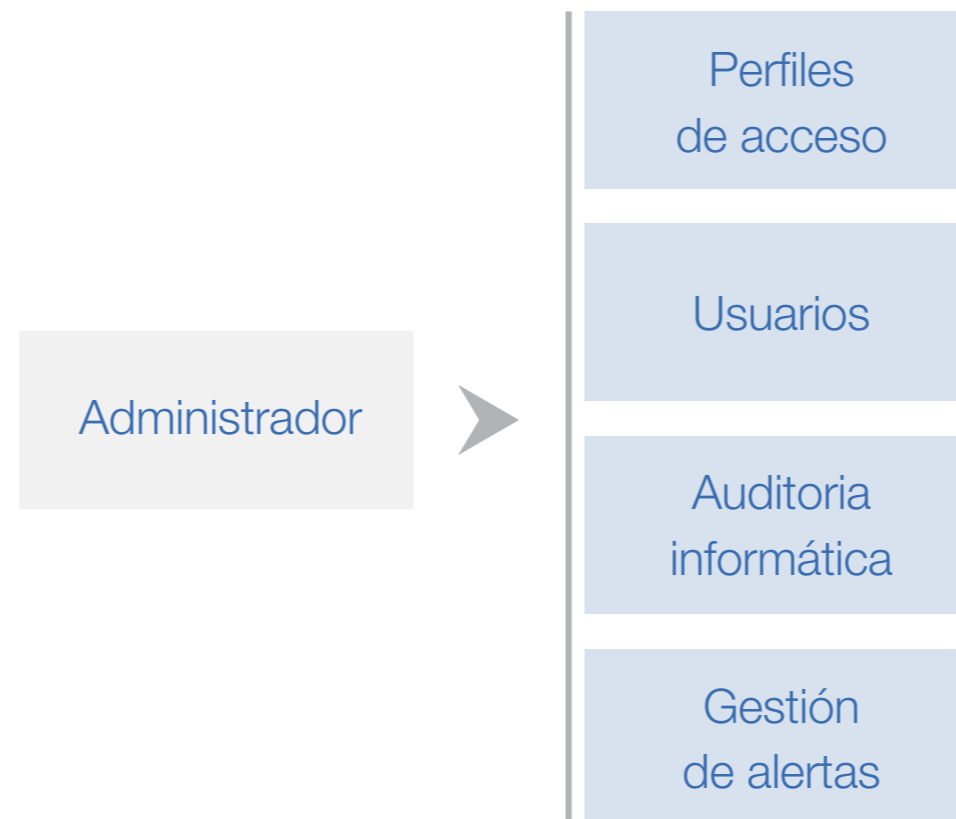

## Funciones

- Gestión de **perfiles** de acceso.
- Gestión de **usuarios**.
- **Auditoria** del sistema:
  - Auditoria de pantallas.
  - Auditoria de informes y documentos generados.
- Gestión de **alertas**.

## Utilidades

- Posibilidad de **definición de perfiles de acceso**, modo lectura y/o escritura, para cada una de las pantallas del aplicativo y empresas existentes.
- Gestión de **usuarios activos y bloqueados**, con registro del último login.
- **Registro** de todos los **informes generados** y todas las **acciones realizadas** desde el aplicativo, con descripción del usuario, día y hora.
- Posibilidad de **activación de alertas**, con detalle del plazo y destinatario de aviso (p.ej. : nuevo trabajador, finalización del periodo de reposo, vacunas, seguimiento, restricción, etc.)

## P Usuario

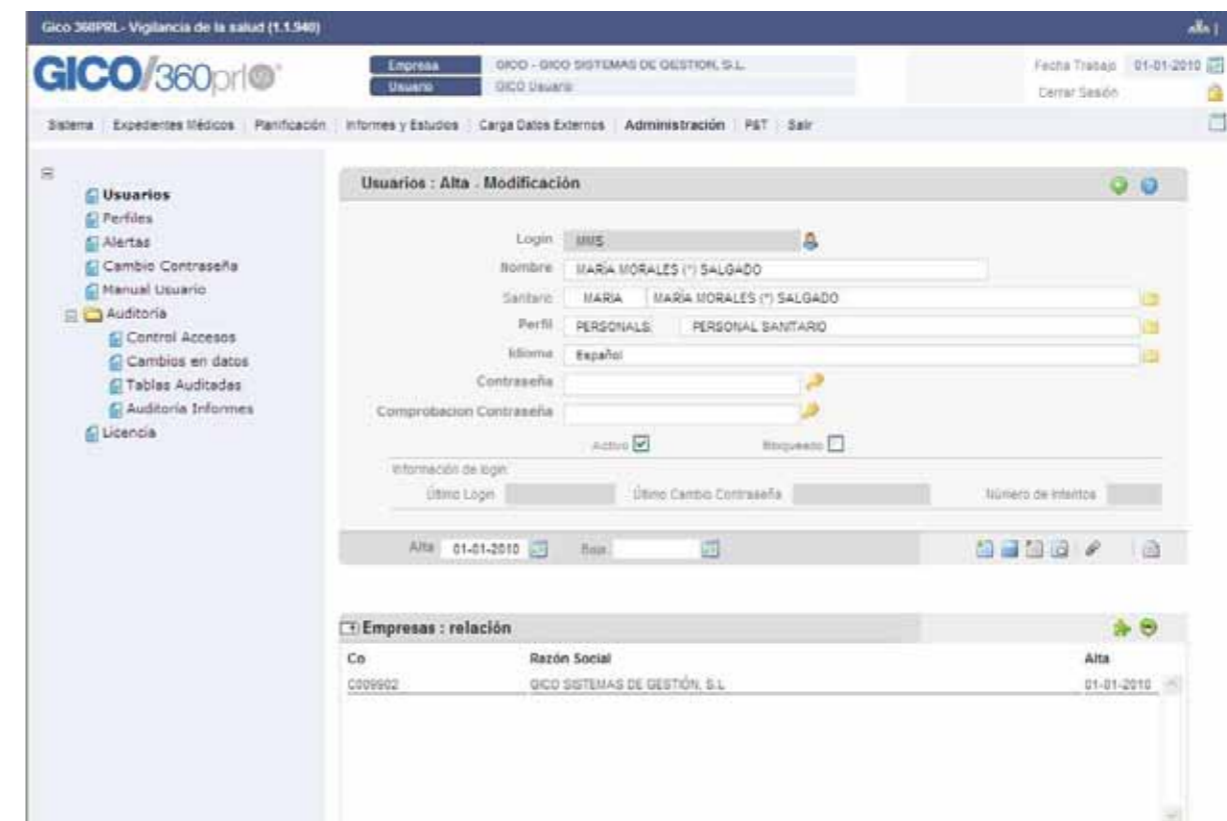

## Descripción

- Módulo de acceso y configuración de los datos maestros de la aplicación.

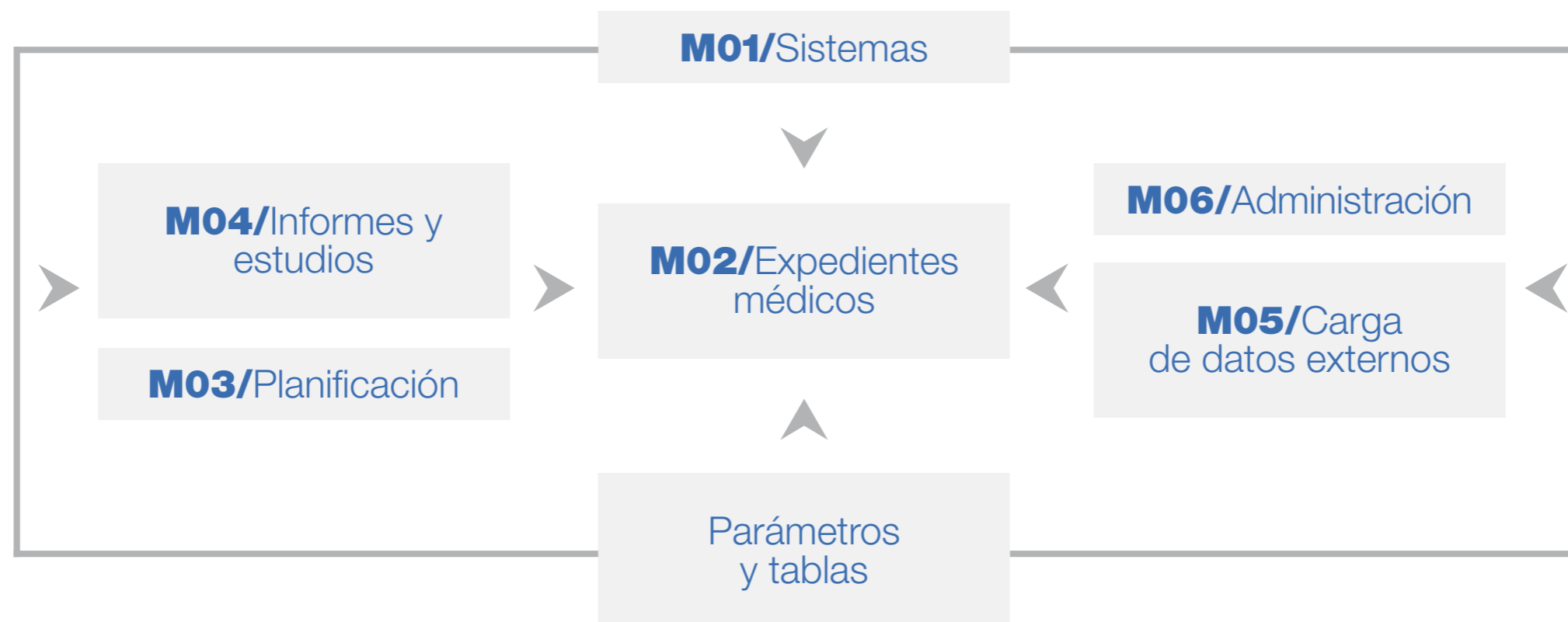

## Funciones

- Parametrización **categorías y maestros corporativos.**
- **Preguntas.**
- **Pruebas complementarias.**
- **Exploraciones físicas.**
- **Protocolos médicos.**

## Utilidades

- Definición de **sistemas de clasificación** para todos los registros disponibles en el aplicativo (p.ej. : tipos alergias, diagnósticos, hábitos, pruebas complementarias, visitas médicas, etc.).
- Sistema corporativo de **información compartida con las empresas del grupo.** (p.ej. : protocolos médicos, pruebas complementarias, exploraciones físicas, etc.).
- Parametrizable y definición de **protocolos médicos.**

## P Protocolo

